

SÍNTESIS ANUAL DE LA ACTIVIDAD JURISDICCIONAL

- Año 2013 -



- Año 2013 -

ÍNDICE

CARGA LABORAL	PÁGINA
Secretarías del Superior Tribunal	
<u>Secretaría de Recursos</u>	<u>04</u>
<u>Secretaría de Trámites</u>	<u>04</u>
Fuero Civil y Comerciales	
<u>Excma. Cámara Civil y Comerciales</u>	<u>05</u>
<u>Juzgados Civiles y Comerciales</u>	<u>05</u>
<u>Juzgados Civiles y Comerciales Ingresados Netos (Inc.Causas de otros Fueros)</u>	<u>06</u>
Fuero Laboral	
<u>Excmo. Tribunal del Trabajo</u>	<u>07</u>
<u>Juzgados Multifueros</u>	<u>08</u>
Fuero de Familia	
<u>Excmo. Tribunal de Familia</u>	<u>08</u>
<u>Oficina de Violencia Familiar</u>	<u>09</u>
<u>Juzgados Multifueros</u>	<u>10</u>
Fuero de Menores	
<u>Juzgados de Menores Capital</u>	<u>11</u>
<u>Juzgado de Menores Clorinda</u>	<u>11</u>
<u>Juzgados Multifueros</u>	<u>12</u>
Fuero Penal	
<u>Excmas. Cámaras Criminales</u>	<u>12</u>
<u>Juzgados de Instrucción y Correccional</u>	<u>12</u>
<u>Oficina de Gestión de Audiencias</u>	<u>14</u>
<u>Juzgados de Ejecución Penal</u>	<u>15</u>
Justicia de Paz de Menor Cuantía	
<u>Juzgados de Paz con Secretarías</u>	<u>16</u>
<u>Juzgados de Paz sin Secretarías</u>	<u>16</u>
<u>Delegaciones Vecinales</u>	<u>16</u>
Otras Dependencias Judiciales	
<u>Centros de Resolución Alternativos de Conflictos</u>	<u>17</u>
<u>Registro de Aspirantes con Fines de Adopción</u>	<u>17</u>

PRODUCTIVIDAD: CAUSAS RESUELTAS / FINALIZADAS / RESOLUCIONES / AUDIENCIAS

Secretarías del Excmo. STJ	
<u>Secretaría de Recursos</u>	<u>19</u>
<u>Secretaría de Trámites Originarios</u>	<u>19</u>
Fuero Civil y Comercial	
<u>Excma. Cámara de Apelaciones en lo Civil y Comerciales</u>	<u>20</u>
<u>Juzgados Civiles y Comerciales</u>	<u>20</u>
Fuero Laboral	
<u>Excmo. Tribunal del Trabajo</u>	<u>23</u>
<u>Juzgados Multifuero</u>	<u>23</u>
Fuero de Familia	
<u>Excmo. Tribunal de Familia</u>	<u>24</u>
<u>Juzgados Multifueros</u>	<u>24</u>
<u>Oficina de Violencia Familiar</u>	<u>25</u>
Fuero de Menores	
<u>Juzgado de Menores Capital</u>	<u>26</u>
<u>Juzgado de Menores Clorinda</u>	<u>26</u>
<u>Juzgados Multifueros</u>	<u>27</u>
Fuero Penal	
<u>Excmas. Cámaras Criminales</u>	<u>28</u>
<u>Juzgados de Instrucción y Correccional</u>	<u>29</u>
<u>Oficina de Gestión de Audiencias</u>	<u>34</u>
<u>Juzgado de Ejecución Penal</u>	<u>35</u>
Justicia de Paz de Menor Cuantía	
<u>Justicia de Paz de Menor Cuantía</u>	<u>36</u>
<u>Delegaciones Vecinales</u>	<u>41</u>
Otras Dependencias Judiciales	
<u>Registro de Aspirantes con Fines de Adopción</u>	<u>42</u>
<u>Centros de Resolución Alternativos de Conflictos</u>	<u>43</u>

CARGA LABORAL / CAUSAS INGRESADAS
SÍNTESIS ANUAL
Año 2013

CARGA LABORAL

1. SECRETARÍAS DEL EXCMO. SUPERIOR TRIBUNAL DE JUSTICIA.

I. SECRETARÍA DE RECURSOS.

Recursos Resueltos	Totales	Fueros
<i>Recurso de Queja</i>	9	Penales
<i>Recurso de Casación</i>	71	
<i>Recurso de Revisión</i>	1	
<i>Recurso de Queja por Retardo de Justicia</i>	9	
<i>Recurso de Reposición</i>	0	
<i>Recurso de Inconstitucionalidad</i>	0	
<i>Recurso de Extraordinario</i>	0	
<i>Recurso de Extraordinario Federal</i>	2	
<i>Recurso de Queja</i>	42	Civiles
<i>Recurso de Extraordinario Local</i>	8	
<i>Recurso de Extraordinario Federal</i>	0	
<i>Recurso de Queja</i>	16	Laborales
<i>Recurso de Extraordinario Local</i>	6	
<i>Recurso de Extraordinario Federal</i>	0	
<i>Recurso de Queja</i>	3	Familia
<i>Recurso de Extraordinario Local</i>	0	
<i>Recurso de Extraordinario Federal</i>	0	
<i>Recurso de Queja</i>	1	Electorales
<i>Recurso de Extraordinario Local</i>	0	
<i>Recurso de Extraordinario Federal</i>	0	
<i>Cuestiones de Competencia</i>	10	Varios
<i>Habeas Corpus</i>	10	
<i>Pedidos de Audiencias</i>	4	
<i>Pedidos de Conmutación de Pena</i>	11	
<i>Pedidos de Informes</i>	0	
<i>Otros Varios</i>	5	
Recursos Resueltos	208	

II. SECRETARÍA DE TRÁMITES ORIGINARIOS

Tipos de Causa	Totales
<i>Acciones Contencioso Administrativas</i>	0
<i>Preparación de la Acción</i>	54
<i>Juicios Ordinarios</i>	3
<i>Juicios Sumarios</i>	0
<i>Amparo por Mora</i>	35
<i>Conflicto de Poderes</i>	5
<i>Acciones de Inconstitucionalidad</i>	2
<i>Mandamus (Artículo 33° Constitución Pcial)</i>	2
<i>Defensa de Derechos Difusos</i>	0
<i>Recursos Directos</i>	0
<i>Recurso contra Sanciones Aplicadas por el CPA</i>	0

<i>Acción de Lesividad</i>	3
<i>Otros</i>	32
Totales	136

2. FUERO CIVIL Y COMERCIAL

I. EXCMA. CÁMARA DE APELACIONES EN LO CIVIL Y COMERCIAL

Dependencias	Totales
<i>Excma. Cámara Civil y Comercial</i>	329
Totales	329

II. JUZGADOS CIVILES Y COMERCIALES

✓ CAUSAS INGRESADAS POR TIPO DE PROCESO

<i>Tipos de Juicios</i>	Nº1	Nº2	Nº3	Nº4	Nº5	Nº6	El Colorado	Clorinda	Las Lomitas	Total
<i>Ordinarios</i>	101	106	97	110	97	94	36	80	35	756
<i>Sumarísimos (Interdictos)</i>	12	1	9	9	10	9	4	4	24	82
<i>Ejecutivos</i>	712	702	712	710	711	707	92	254	120	4720
<i>Ejecución Hipotecaria</i>	0	1	0	1	1	0	3	0	0	6
<i>Ejecución Prendaria</i>	3	3	2	3	4	3	1	0	0	19
<i>Ejecución Fiscal y Apremio</i>	12	10	12	13	47	12	9	14	3	132
<i>Secuestros Prendarios</i>	17	19	16	16	17	17	5	1	9	117
<i>Voluntarios</i>	10	8	9	9	10	10	13	59	1	129
<i>Sucesorios</i>	74	67	77	75	67	80	103	97	38	678
<i>Arbitrales</i>	0	0	0	0	0	0	0	0	0	0
<i>Especiales</i>	0	1	1	1	0	0	191	9	0	203
<i>Concursos y Quiebras</i>	1	0	0	1	1	0	0	0	32	35
<i>Oficios Ley 914</i>	5	32	7	6	6	7	3	40	10	116
<i>Apelaciones de Juzgados de Paz</i>	0	0	0	0	0	0	0	0	3	3
<i>Desalojos</i>	8	11	9	5	12	8	9	17	2	81
<i>Amparos (Ley 749)</i>	2	0	2	4	1	3	2	4	2	20
<i>Medidas Autosatisfactivas</i>	3	0	2	1	1	2	0	4	9	22
<i>Varios</i>	43	2	57	0	14	0	0	0	8	124
Totales	1003	963	1012	964	999	952	471	583	296	7243

✓ CAUSAS INGRESADAS POR JUZGADO

Juzgados Civiles y Comerciales	Total
Jdo. Civil y Com. Nº 1	1003
Jdo. Civil y Com. Nº 2	963
Jdo. Civil y Com. Nº 3	1012
Jdo. Civil y Com. Nº 4	964
Jdo. Civil y Com. Nº 5	999
Jdo. Civil y Com. Nº 6	952

Jdo. Civil y Com. - El Colorado	471
Jdo. Civil y Com. - Clorinda	583
Jdo. Civil y Com. - Las Lomitas	296
Totales	7243

Causas Civiles Ingresadas por Tipo

Síntesis Anual - 2013

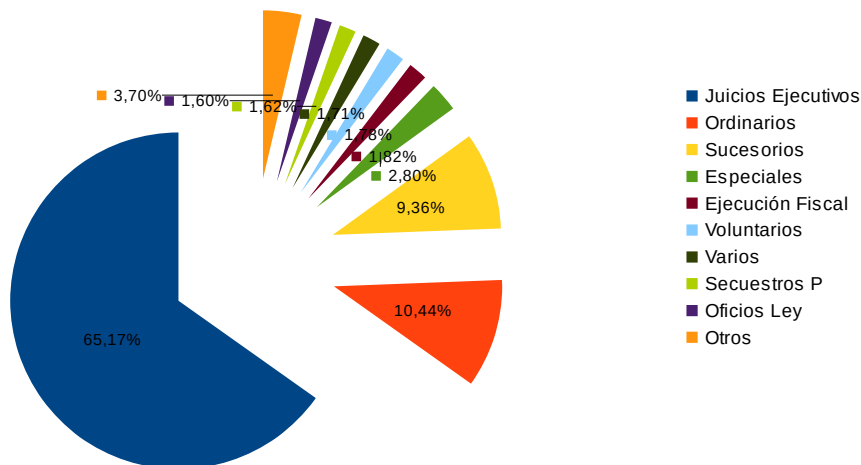

Causas Civiles Ingresadas en Juzgados Civiles

Síntesis Anual - 2013

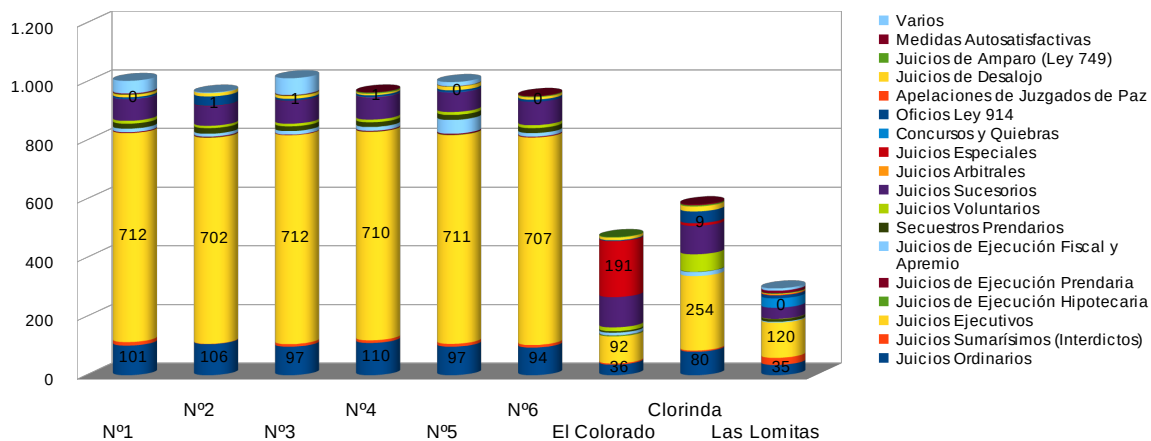

III. JUZGADOS CIVILES Y COMERCIALES INCLUYENDO CAUSAS DE OTROS FUEROS

Juzgados	Causas Civiles	Causas Laborales	Causas de Familia	Causas de Menores	Totales
Juzgado Civil y Comercial N° 1 - Capital	1003				1003
Juzgado Civil y Comercial N° 2 - Capital	963				963
Juzgado Civil y Comercial N° 3 - Capital	1012				1012
Juzgado Civil y Comercial N° 4 - Capital	964				964
Juzgado Civil y Comercial N° 5 - Capital	999				999
Juzgado Civil y Comercial N° 6 - Capital	952				952

<i>Juzgado Civil, Com.del Trab. y Men.-El Colorado</i>	471	10		604	1085
<i>Juzgado Civil, Com.y del Trabajo-Clorinda</i>	583	45	289		917
<i>Juzgado Civil, Com.del Trab.y Men.-Las Lomitas</i>	296	32	230	309	867
Totales	7243	87	519	913	8762

3. FUERO LABORAL

I. EXCMO. TRIBUNAL DEL TRABAJO

✓ CAUSAS INGRESADAS POR TIPO DE PROCESO

Clasificación	Sala I	Sala II	Sala III	Totales
Acción Común	162	159	165	486
Acción de Ejecución	2	1	0	3
Acción por Accidentes de Trabajo – Tarifadas	4	2	3	9
Acción por Accidente de Trabajo – Derecho Común	16	16	15	47
Acción de Amparo (Art. 47º – Ley 23.551)	1	0	1	2
Acciones Sumarísimas (exclusión de tutela, desalojos, reinstalación)	4	3	2	9
Oficios Ley N° 914	1	1	1	3
Acción de Aporte de Obra Social	0	0	0	0
Apelaciones Juzgados de 1º Instancia (2º y 3º Circ.)	4	3	4	11
Varios	6	5	3	14
Totales	200	190	194	584

Causas Ingresadas en el Excmo. Tribunal del Trabajo por Tipo

Síntesis Anual - 2013

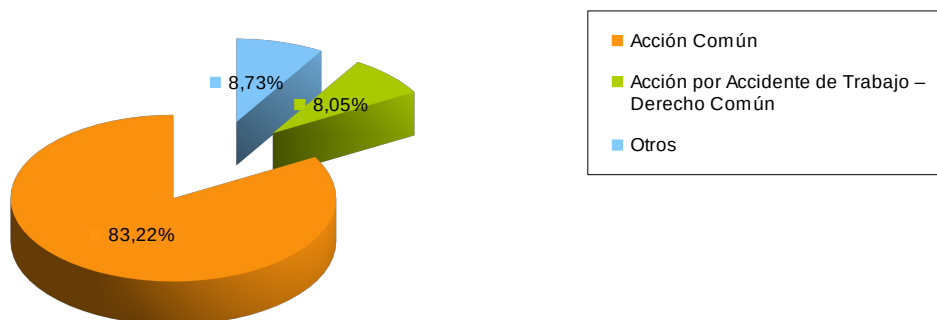

✓ INCIDENTES INICIADOS

Incidentes Iniciados	Sala I	Sala II	Sala III	Totales
Ejecución de Sentencias	12	21	26	59
Ejecución de Honorarios	36	24	26	86
Medidas Cautelares	13	16	26	55
Varios	26	2	18	46
Totales	87	63	96	246

II. JUZGADOS MULTIFUEROS

✓ CAUSAS INGRESADAS

Dependencias	Totales
<i>Jdo. Civil, Comercial del Trabajo y Menores -El Colorado</i>	10
<i>Jdo. Civil, Comercial del Trabajo - Clorinda</i>	45
<i>Jdo. Civil, Comercial del Trabajo y Menores -Las Lomitas</i>	32
Totales	87

*No se incluyen los incidentes iniciados en el trimestre

4. FUERO DE FAMILIA

I. EXCMO. TRIBUNAL DE FAMILIA

✓ CAUSAS INICIADAS EN EXCMO TRIBUNAL DE FAMILIA

Acción	Jueces			Total
	Sec.Nº 2	Sec.Nº 1	Sec.Nº 3	
<i>Autorización (Código Civil, Art. 264 quater.)</i>	6	8	2	16
<i>Tutela</i>	7	5	6	18
<i>Curatela</i>	33	34	37	104
<i>Alimentos</i>	252	242	251	745
<i>Venia Judicial</i>	0	1	0	1
<i>Convivencia (Relevo o reanudación)</i>	1	0	0	1
<i>Separación Personal</i>	2	1	3	6
<i>Divorcio por presentación conjunta</i>	65	71	77	213
<i>Divorcio</i>	18	16	17	51
<i>Nulidad de Matrimonio</i>	1	0	0	1
<i>Filiación</i>	32	30	34	96
<i>Acciones de Estado(Reclamación - Impugnación)</i>	6	7	9	22
<i>Apelación</i>	2	6	4	12
<i>Queja</i>	0	0	1	1
<i>Tenencia</i>	37	39	37	113
<i>Régimen de Visitas</i>	48	43	44	135
<i>Guarda Simple</i>	32	21	18	71
<i>Guarda con Vías de adopción</i>	3	2	4	9
<i>Adopción</i>	3	0	2	5
<i>Oficios Ley 914</i>	7	6	3	16
<i>Inscripciones Matrimonio Extranjero</i>	0	0	0	0
<i>Rectificación de Partida</i>	4	1	5	10
<i>Homologación de Acuerdo</i>	57	56	63	176
<i>Patria Potestad</i>	1	0	3	4
<i>Información Sumaria</i>	0	0	0	0
<i>Emancipación</i>	0	0	0	0
<i>Inscripción Tardía de Nacimiento</i>	2	1	2	5

Restitución	11	11	10	32
Exclusión del Hogar Conyugal	11	11	9	31
Fraude	0	0	1	1
Tercería	0	0	0	0
Divorcio por Causal Objetiva	53	53	53	159
Conversión de Separación Personal en Divorcio V.	0	0	2	2
Violencia Familiar	0	0	1	1
Varios	13	10	9	32
Daños	0	1	0	1
Inhabilitación	3	5	4	12
Consignación	20	18	17	55
Insanía	4	0	2	6
Dispensa Judicial	0	0	0	0
Totales	734	699	730	2163

Causas Ingresadas por Acción

Informe Anual - 2013

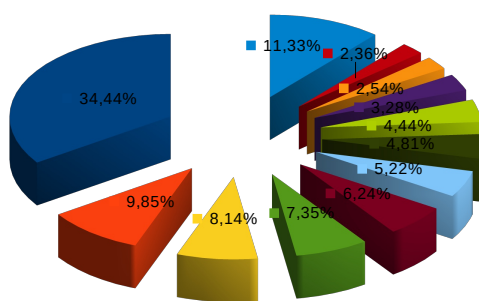

■ F04 Alimentos	■ F08 Divorcio por presentación conjunta	■ F23 Homologación de Acuerdo
■ F32 Divorcio por Causal Objetiva	■ F16 Régimen de Visitas	■ F15 Tenencia
■ F03 Curatela	■ F11 Filiación	■ F17 Guarda Simple
■ F38 Consignación	■ F09 Divorcio	■ Varios

II. OFICINAS DE VIOLENCIA FAMILIAR

✓ CAUSAS INICIADAS

Items	Capital	El Colorado	Clorinda	Las Lomitas	Totales
Por comparencia espontánea	284	105	86	97	572
Con Patrocinio letrado	75	3	5	7	90
Remitidas por los Jdos de Inst.	31	3	17	0	51
Remitidas por los Jdos de Paz	12	71	26	0	109
Remitidas por la Policía	2	0	14	0	16
Remitidas por Dir. de Niñez y Ad	0	0	0	0	0
Total	404	182	148	104	838

✓ **OTROS VARIOS INICIADOS**

Otros Varios iniciados	Capital	El Colorado	Clorinda	Las Lomitas	Totales
Incidentes de Reintegro Iniciados	3	0	0	0	3
Oficios solicitando informes (Jdos. Inst.)	16	3	3	0	22
Totales	19	3	3	0	25

✓ **LEGAJOS INICIADOS**

Legajos Iniciados	Capital	El Colorado	Clorinda	Las Lomitas	Totales
Legajos Iniciados	41	193	50	0	234
Totales	41	193	50	0	234

III. JUZGADOS MULTIFUEROS (FUERO DE FAMILIA)

Acciones	(1)	(2)	(3)	Totales
Autorización (art. 264 quater C. Civil).	0	0	1	1
Tutela.	0	6	3	9
Curatela.	0	29	7	36
Juicio de Alimentos.	0	132	69	201
Venia Judicial.	0	11	0	11
Convivencia	0	0	0	0
Separación Personal.	0	0	0	0
Divorcio por presentación Conjunta.	65	0	11	76
Divorcio. (Por causas Subjetiva)	28	0	8	36
Nulidad de Matrimonio.	0	0	0	0
Filiación.	29	0	9	38
Acciones de Estado	0	0	2	2
Apelación.	0	0	0	0
Queja.	0	0	0	0
Juicio de Tenencia.	0	39	10	49
Régimen de Visitas.	0	24	8	32
Guarda Simple.	0	86	2	88
Guarda con Vías de Adopción.	0	1	1	2
Adopción	0	0	0	0
Oficio Ley 914.	0	0	10	10
Inscripción Matrimonio Extranjero.	0	0	0	0
Rectificación de Partida.	0	0	3	3
Homologación Acuerdo.	0	247	37	284
Patria Potestad.	0	2	0	2
Información sumaria.	0	0	0	0
Emancipación.	0	0	0	0
Inscripción Tardía de Nacimiento.	0	4	3	7
Restitución	0	6	0	6
Exclusión del Hogar Conyugal (Art. 231°)	0	0	0	0
Fraude	0	0	0	0
Tercería.	0	0	0	0
Divorcio por Causal Objetiva	23	0	8	31
Conversión de Separación Personal en Divorcio	0	0	0	0
Varios.	144	69	38	251

Total	289	656	230	1.175
--------------	------------	------------	------------	--------------

* El diseño de la Panilla utilizada por los Juzgados del Interior ("G"), no contempla la discriminación por tipo

REFERENCIAS

(1) *Fuero de Familia en Jdo. Civil, Com. Y del Trabajo de Clorinda*

(2) *Fuero de Familia en Jdo. De Menores de Clorinda*

(3) *Fuero de Familia en Jdo. Civil, Com. Del T. y Menores de Las Lomitas*

5. FUERO DE MENORES

I. JUZGADOS DE MENORES CAPITAL

✓ CARGA LABORAL POR SECRETARÍA

Tipos de Expedientes	Secretarías		Totales
	Nº 1	Nº 2	
Expedientes Penales	230	221	451
Expedientes Contravencionales	127	130	257
Expedientes Tutelares	33	33	66
Oficios / Exhortos para Diligenciar	61	49	110
Totales	451	433	884

II. JUZGADOS DE MENORES CLORINDA

✓ SECRETARÍA PENAL Y CONTRAVENCIONAL

Totales Parciales	Totales
Expedientes Penales	110
Expedientes Contravencionales	200
Expedientes Tutelares	0
Oficios/ Exhortos para Diligenciar	181
Totales Parciales	491

✓ SECRETARÍA TUTELAR Y ASISTENCIAL

Totales Parciales	Totales
Malos Tratos	0
Abandono	0
Fuga de Hogar (Averiguación de paradero)	37
Víctima de Abuso	23
Otras Situaciones	18
Oficios o Exhortos para Diligenciar	16
Totales Parciales	94

✓ TOTALES

Secretarías	Totales
Secretaría Penal y Contravencional	491
Secretaría Tutelar y Asistencial	94
Total	585

III. JUZGADOS MULTIFUEROS

✓ SECRETARÍA PENAL Y CONTRAVENCIONAL

Totales Parciales	El Colorado	Las Lomitas	Totales
<i>Expedientes Penales</i>	173	110	283
<i>Expedientes Contravencionales</i>	215	107	322
<i>Expedientes Tutelares</i>	27	0	27
<i>Oficios/ Exhortos para Diligenciar</i>	58	0	58
Totales Parciales	473	217	690

✓ SECRETARÍA TUTELAR Y ASISTENCIAL

Totales Parciales	El Colorado	Las Lomitas	Totales
<i>Malos Tratos</i>	14	13	27
<i>Abandono</i>	1	0	1
<i>Fuga de Hogar (Averiguación de paradero)</i>	46	20	66
<i>Víctima de Abuso</i>	0	16	16
<i>Otras Situaciones</i>	60	33	93
<i>Oficios o Exhortos para Diligenciar</i>	10	10	20
Totales Parciales	131	92	223

✓ TOTALES

Totales Parciales	El Colorado	Las Lomitas	Totales
<i>Secretaría Penal y Contravencional</i>	473	217	690
<i>Secretaría Tutelar y Asistencial</i>	131	92	223
Totales	604	309	913

6. FUERO PENAL

I. EXCMAS. CÁMARAS CRIMINALES

Cámaras	En Apelación	Elev.a Juicio	Recursos	Varios	Totales
<i>Excma. Cámara Primera</i>	182	128	28	167	505
<i>Excma. Cámara Segunda</i>	217	104	22	25	368
Totales	399	232	50	192	873

II. JUZGADOS DE INSTRUCCIÓN Y CORRECCIONAL

✓ **CAUSAS INGRESADAS POR TIPO**

Items	Correccional	Criminales	Contrav.	Varios	Totales
N° 1 - Capital	1192	541	9	497	2.239
N° 2 - Capital	1397	396	12	457	2.262
N° 3 - Capital	1195	616	5	434	2.250
N° 4 - Capital	1127	527	9	417	2.080
N° 5 - Capital	1432	520	6	493	2.451
N° 6 - Capital	1048	434	10	440	1.932
N° 1 - Clorinda	839	305	14	341	1.499
N° 2 - Clorinda	871	290	8	321	1.490
N° 1 - Las Lomitas	1292	487	3	22	1.804
Totales	10.393	4.116	76	3.422	18.007

Causas Ingresadas en Jdos de Instrucción y Correc.

Síntesis Anual - 2013

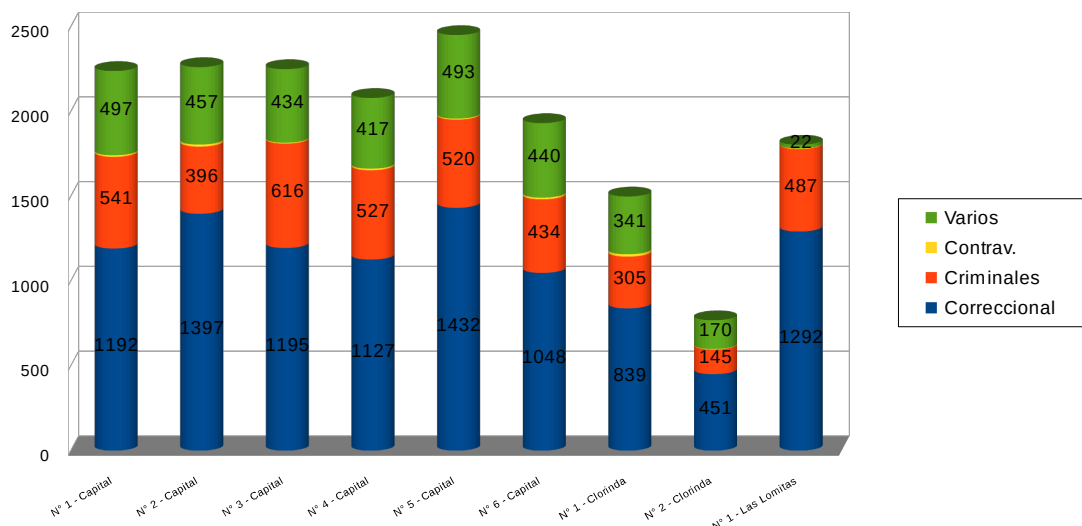

✓ **DESESTIMACIONES Y EXPEDIENTES CONCLUIDOS**

Juzgados	Desestimación	Exptes Concluidos	Totales
N° 1 - Capital	290	41	331
N° 2 - Capital	199	40	239
N° 3 - Capital	83	441	524
N° 4 - Capital	238	801	1039
N° 5 - Capital	292	220	512
N° 6 - Capital	345	117	462
N° 1 - Clorinda	160	111	271
N° 2 - Clorinda	145	43	188
N° 1 - Las Lomitas	76	140	216
Totales	1.828	1.954	3.782

✓ **CAUSAS PARALIZADAS**

Juzgados	Correccionales	Criminales	Totales
N° 1 - Capital	463	348	811

N° 2 - Capital	381	178	559
N° 3 - Capital	483	530	1013
N° 4 - Capital	1	0	1
N° 5 - Capital	547	239	786
N° 6 - Capital	603	330	933
N° 1 - Clorinda	225	148	373
N° 2 - Clorinda	243	154	397
N° 1 - Las Lomitas	529	207	736
Totales	3.475	2.134	5.609

✓ **CARGA LABORAL SIN DESESTIMACIONES Y PARALIZACIONES**

Items	Ingresados	Desest/Paraliz	Total Neto
N° 1 - Capital	2.239	1.142	1.097
N° 2 - Capital	2.262	798	1.464
N° 3 - Capital	2.250	1.537	713
N° 4 - Capital	2.080	1.040	1.040
N° 5 - Capital	2.451	1.298	1.153
N° 6 - Capital	1.932	1.395	537
N° 1 - Clorinda	1.499	644	855
N° 2 - Clorinda	1.490	585	905
N° 1 - Las Lomitas	1.804	952	852
Totales	18.007	9.391	8.616

Proporción de casos Paralizados en Total de Causas Ingresadas

Síntesis Anual - 2013

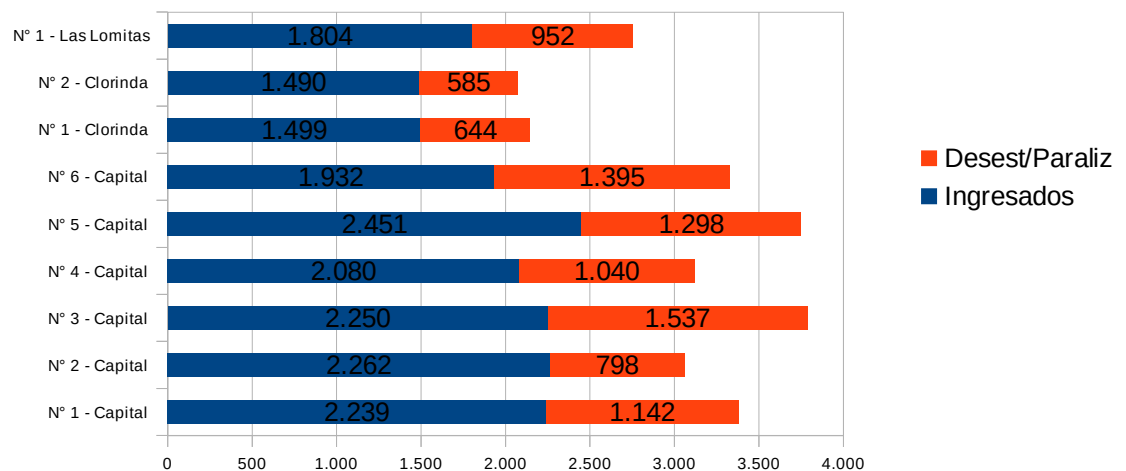

III. **OFICINA DE GESTIÓN DE AUDIENCIAS**

✓ **CARGA LABORAL POR COMISARÍAS.**

Comisaría	Totales
Primera	44
Segunda	56
Tercera	48
Cuarta	34

Quinta	49
Sexta	41
Septima	30
Guadalupe	16
Rca. Argentina	29
Antenor gauna	6
Colluccio	22
D-2 (robos y hurtos - 8 de octubre)	21
B. Rivadavia	10
Nam-qom	7
Puente uriburu	3
Otros	0
Totales	416

✓ **CARGA LABORAL POR TIPO DE DELITO.**

Delitos	Totales
Hurto	112
Violacion de domicilio	27
Lesiones (Leves, Calificadas, Art.94 c.P.A.)	201
Amenazas	76
Tenencia ilegal de arma	5
Resistencia contra la autoridad	28
Desobediencia judicial	18
Daño	34
Otros	22
Robo	68
Rortacion ilegal de arma de Fuego	2
Otros	0
Totales	593

IV. JUZGADO DE EJECUCIÓN PENAL

Tipos de Expedientes	Totales
Cumplimiento de Ejecución Penal	108
Condena Condicional	107
Medidas de Seguridad (inimputable)	3
Habeas Corpus Correctivo	6
Suspensión de Juicio a Prueba (inc. "f" Art. 26° bis -C.P.P)	436
Apelaciones de Medidas disciplinarias Adm	0
Otros	42
Total	702

7. JUSTICIA DE PAZ DE MENOR CUANTÍA

I. JUZGADOS DE PAZ DE MENOR CUANTÍA.

✓ **JUZGADOS DE PAZ CON SECRETARÍAS.**

Dependencia	Expedientes Civiles		Exptes Contravencionales			Totales
	Civiles	Varios	Contrav.	Varios	Ley 24449	
<i>N°1 - Capital</i>	93	13	1242	24	74	1.446
<i>N°2 - Capital</i>	72	3	1352	14	95	1.536
<i>N° 3 – Capital</i>	123	20	1245	38	94	1.520
<i>N° 1 - Clorinda</i>	121	52	564	34	378	1.149
Total	409	88	4403	110	641	5.651

Varios Civiles: Expedientes Ingresados de las Delegaciones.
Varios Penales: Expedientes en consulta + Exptes. Ley 24449.

✓ **JUZGADOS DE PAZ SIN SECRETARÍAS**

Dependencias	Contrav	Civiles	Violencia	Ley 24449	Varios	Total
<i>Herradura</i>	340	0	2	93	0	435
<i>El Colorado</i>	342	20	0	16	13	391
<i>Palo Santo</i>	122	19	2	13	0	156
<i>Misión Laishí</i>	138	46	13	0	27	224
<i>Comandante Fontana</i>	226	127	37	71	0	461
<i>Pirané</i>	523	42	41	91	0	697
<i>Ibarreta</i>	113	49	15	15	0	192
<i>Laguna Blanca</i>	256	37	27	106	20	446
<i>General Belgrano</i>	211	54	5	50	20	340
<i>General Güemes</i>	108	8	14	12	5	147
<i>Las Lomitas</i>	91	73	0	33	18	215
<i>Estanislao del Campo</i>	39	36	1	0	0	76
<i>Ing. Juárez</i>	155	14	17	6	131	323
<i>Pozo del Tigre</i>	12	111	0	155	70	348
Total	2676	636	174	661	304	4.451

II. DELEGACIONES VECINALES

Delegaciones Vecinales	Totales
<i>N° 1 - Cruz del Norte</i>	0
<i>N° 2 - B° Simón Bolívar</i>	169
<i>N° 3 - B° B.Rivadavia</i>	3
<i>N° 4 - B° 2 de Abril"</i>	87
<i>N° 5 - Villa del Carmen</i>	20
<i>N° 6 - B° Nanqom</i>	13
<i>Mayor Villafañe</i>	116
<i>Lucio V.Mansilla</i>	16
<i>N° 1 - Clorinda</i>	74
<i>N° 2 - Clorinda</i>	27
<i>Laguna Yema</i>	30
Total	555

Incluye: Conflictos Vecinales, Conflictos civiles y otros conflictos

8. OTRAS DEPENDENCIAS.

I. CENTRO DE RESOLUCIÓN ALTERNATIVA DE CONFLICTOS *

Casos Iniciados	Totales
Por presentación espontánea	198
Por derivación de Juzgados Civiles	1
Por derivación del Excmo. Tribunal de Familia	1
Derivados por Profesionales	288
Otras Derivaciones	120
Totales	608

** Las derivaciones de Juzgados Civiles y Comerciales y del Excmo Tribunal de Familia, no se considera en el Resumen General como causas ingresadas*

II. REGISTRO DE ASPIRANTES CON FINES DE ADOPCIÓN *

Solicitudes	Totales
<i>Total de solicitudes en el Registro al último día hábil de 2013</i>	933
<i>Solicitudes ingresadas en el Año</i>	68

** No se considera en el resumen como causas ingresadas*

**CAUSAS RESUELTAS / FINALIZADAS /
RESOLUCIONES / AUDIENCIAS
SÍNTESIS AÑO 2013**

PRODUCTIVIDAD/CAUSAS RESUELTAS FINALIZADAS/RESOLUCIONES/AUDIENCIAS

1. SECRETARÍAS DEL EXCMO. SUPERIOR TRIBUNAL.

✓ SECRETARÍA DE RECURSOS

✓ RECURSOS FINALIZADOS / RESUELTOS

Recursos Resueltos	Totales	
<i>Recurso de Queja</i>	6	Penales
<i>Recurso de Casación</i>	32	
<i>Recurso de Revisión</i>	1	
<i>Recurso de Queja por Retardo de Justicia</i>	15	
<i>Recurso de Reposición</i>	0	
<i>Recurso de Inconstitucionalidad</i>	1	
<i>Recurso de Extraordinario</i>	0	
<i>Recurso de Extraordinario Federal</i>	10	
<i>Recurso de Queja</i>	44	Civiles
<i>Recurso de Extraordinario Local</i>	5	
<i>Recurso de Extraordinario Federal</i>	7	
<i>Recurso de Queja</i>	11	Laborales
<i>Recurso de Extraordinario Local</i>	8	
<i>Recurso de Extraordinario Federal</i>	1	
<i>Recurso de Queja</i>	2	Familia
<i>Recurso de Extraordinario Local</i>	0	
<i>Recurso de Extraordinario Federal</i>	0	
<i>Recurso de Queja</i>	1	ElectORALES
<i>Recurso de Extraordinario Local</i>	0	
<i>Recurso de Extraordinario Federal</i>	0	
<i>Cuestiones de Competencia</i>	1	
Totales	145	

✓ RESOLUCIONES VARIAS

Resoluciones	Totales
Resoluciones Varias	140
Total	140

✓ SECRETARÍA DE TRÁMITES ORIGINARIOS

✓ CAUSAS FINALIZADAS / RESUELTOS

Fallos	Total
Fallos Definitivos	17
Fallos Interlocutorios C/Carácter de Definitivo (1)	302
Total	319

(1) Modos anormales de terminación del proceso. Inadmisibilidad. Dec. Abstracto

✓ **AUTOS INTERLOCUTORIOS / OTRAS RESOLUCIONES**

Items	Total
Fallos Interlocutorios	129
Total	129

2. FUERO CIVIL Y COMERCIAL

I. EXCMA. CÁMARA DE APELACIONES EN LO CIVIL Y COMERCIAL

✓ **CAUSAS FINALIZADAS / RESUELTAS / AUTOS INTERLOCUTORIOS**

Tipos de Sentencias	Total
Sentencias Definitivas	90
Sentencias Interlocutorias c/Carácter de Definitiva	81
Autos Interlocutorios	339
Total	510

✓ **OTRAS RESOLUCIONES**

Items	Total
Otras Resoluciones	220
Total	220

II. JUZGADOS CIVILES Y COMERCIALES

✓ **CAUSAS FINALIZADAS / RESUELTAS**

Items	Sentencias	Autos Definitivos	Totales
Juzgado Civil y Comercial N° 1 - Capital	924	394	1318
Juzgado Civil y Comercial N° 2 - Capital	726	291	1017
Juzgado Civil y Comercial N° 3 - Capital	657	101	758
Juzgado Civil y Comercial N° 4 - Capital	720	444	1164
Juzgado Civil y Comercial N° 5 - Capital	571	146	717
Juzgado Civil y Comercial N° 6 - Capital	803	143	946
Juzgado Civil. Com.del Trab. y Men.-El Colorado	206	45	251
Juzgado Civil, Com.y del Trabajo-Clorinda	219	58	277
Juzgado Civil, Com.del Trab.y Men.-Las Lomitas	196	18	214
Totales	5.022	1.640	6.662

✓ **AUTOS INTERLOCUTORIOS**

Juzgados	Totales
Juzgado Civil y Comercial N° 1 - Capital	958
Juzgado Civil y Comercial N° 2 - Capital	935

Juzgado Civil y Comercial N° 3 - Capital	652
Juzgado Civil y Comercial N° 4 - Capital	593
Juzgado Civil y Comercial N° 5 - Capital	578
Juzgado Civil y Comercial N° 6 - Capital	1516
Juzgado Civil, Com.del Trab. y Men.-El Colorado	253
Juzgado Civil, Com.y del Trabajo-Clorinda	213
Juzgado Civil, Com.del Trab.y Men.-Las Lomitas	19
Totales	5.717

✓ **SENTENCIAS DEFINITIVAS INCLUYENDO CAUSAS DE OTROS FUEROS**

Items	Causas Civiles	Causas Laborales	Causas de Familia	Causas de Menores	Totales
<i>Juzgado Civil y Comercial N° 1 - Capital</i>	924				924
<i>Juzgado Civil y Comercial N° 2 - Capital</i>	726				726
<i>Juzgado Civil y Comercial N° 3 - Capital</i>	657				657
<i>Juzgado Civil y Comercial N° 4 - Capital</i>	720				720
<i>Juzgado Civil y Comercial N° 5 - Capital</i>	571				571
<i>Juzgado Civil y Comercial N° 6 - Capital</i>	803				803
<i>Juzgado Civil, Com.del Trab. y Men.-El Colorado</i>	206	3		299	508
<i>Juzgado Civil, Com.y del Trabajo-Clorinda</i>	219	9	84		312
<i>Juzgado Civil, Com.del Trab.y Men.-Las Lomitas</i>	196	6	125	119	446
Totales	5022	18	209	418	5667

✓ **AUTOS INTERLOCUTORIOS DEFINITIVOS INCLUYEN CAUSAS DE OTROS FUEROS**

Items	Causas Civiles	Causas Laborales	Causas de Familia	Causas de Menores	Totales
<i>Juzgado Civil y Comercial N° 1 - Capital</i>	394				394
<i>Juzgado Civil y Comercial N° 2 - Capital</i>	291				291
<i>Juzgado Civil y Comercial N° 3 - Capital</i>	101				101
<i>Juzgado Civil y Comercial N° 4 - Capital</i>	444				444
<i>Juzgado Civil y Comercial N° 5 - Capital</i>	146				146
<i>Juzgado Civil y Comercial N° 6 - Capital</i>	143				143
<i>Jdo Civil, Com.del Trab. y Men.-El Colorado</i>	45	0		0	45
<i>Juzgado Civil, Com.y del Trabajo-Clorinda</i>	58	14	28		100
<i>Jdo Civil, Com.del Trab.y Men.-Las Lomitas</i>	18	2	17	0	37
Totales	1640	16	45	0	1701

* En las causas de familia se incluyen las homologaciones

✓ **AUTOS INTERLOCUTORIOS INCLUYEN CAUSAS DE OTROS FUEROS**

Juzgados	Causas Civiles	Causas Laborales	Causas de Familia	Causas de Menores	Totales
<i>Juzgado Civil y Comercial N° 1 - Capital</i>	958				958
<i>Juzgado Civil y Comercial N° 2 - Capital</i>	935				935
<i>Juzgado Civil y Comercial N° 3 - Capital</i>	652				652
<i>Juzgado Civil y Comercial N° 4 - Capital</i>	593				593
<i>Juzgado Civil y Comercial N° 5 - Capital</i>	578				578
<i>Juzgado Civil y Comercial N° 6 - Capital</i>	1516				1516

Jdo Civil, Com.del Trab. y Men.-El Colorado	253	6		119	378
Juzgado Civil, Com.y del Trabajo-Clorinda	213	17	53		283
Jdo Civil, Com.del Trab.y Men.-Las Lomitas	19	0	18	212	249
Totales	5717	23	71	331	6142

✓ **SENTENCIAS APELADAS**

Juzgados	- 1 -	- 2 -	- 3 -	- 4 -	- 5 -	Totales
Juzgado Civil y Comercial N° 1 - Capital	9	1	1	2	0	13
Juzgado Civil y Comercial N° 2 - Capital	11	0	5	0	0	16
Juzgado Civil y Comercial N° 3 - Capital	6	1	4	1	0	12
Juzgado Civil y Comercial N° 4 - Capital	24	4	6	2	0	36
Juzgado Civil y Comercial N° 5 - Capital	11	1	0	1	0	13
Juzgado Civil y Comercial N° 6 - Capital	20	1	1	5	1	28
Jdo Civil, Com.del Trab. y Men.-El Colorado	4	0	0	1	0	5
Juzgado Civil, Com.y del Trabajo-Clorinda	12	1	18	2	0	33
Jdo Civil, Com.del Trab.y Men.-Las Lomitas	7	0	2	0	0	9
Totales	104	9	37	14	1	165

Referencia:

(1) Confirmadas
(2) Parcialmente Confirmadas
(3) Revocadas
(4) Parcialmente Revocadas
(5) Anuladas

% Sentencias Definitivas Confirmadas	63,03%
% Sentencias Definitivas Parcialmente Confirmadas	5,45%
% Sentencias Definitivas Revocadas	22,42%
% Sentencias Definitivas Parcialmente Revocadas	8,48%
% Sentencias Definitivas Anuladas	0,61%

✓ **Autos Interlocutorios Apelados**

Juzgados	1	2	3	4	5	Totales
Juzgado Civil y Comercial N° 1 - Capital	26	1	5	1	0	33
Juzgado Civil y Comercial N° 2 - Capital	6	0	6	0	0	12
Juzgado Civil y Comercial N° 3 - Capital	10	0	7	1	0	18
Juzgado Civil y Comercial N° 4 - Capital	14	0	9	0	1	24
Juzgado Civil y Comercial N° 5 - Capital	8	0	4	0	0	12
Juzgado Civil y Comercial N° 6 - Capital	25	1	9	3	1	39
Juzgado Civil, Com.del Trab. y Men.-El Colorado	3	0	4	3	0	10
Juzgado Civil, Com.y del Trabajo-Clorinda	12	2	2	0	0	16
Juzgado Civil, Com.del Trab.y Men.-Las Lomitas	3	1	0	0	0	4
Totales	107	5	46	8	2	168

Referencia:

(1) Confirmadas
(2) Parcialmente Confirmadas
(3) Revocadas
(4) Parcialmente Revocadas

(5) Anuladas

% Autos Interlocutorios Confirmados	63,69%
% Autos Interlocutorios Parcialmente Confirmados	2,98%
% Autos Interlocutorios Revocadas	27,38%
% Autos Interlocutorios Parcialmente Revocadas	4,76%
% Autos Interlocutorios Anulados	1,19%

3. FUERO LABORAL

I. EXCMO. TRIBUNAL DEL TRABAJO

✓ CAUSAS RESUELTAS / FINALIZADAS

Resoluciones	Sala Primera	Sala Segunda	Sala Tercera	Totales
Sentencias Definitivas	46	21	39	106
Autos Interlocutorios con fuerza de Sentencia	121	83	94	298
Apelaciones de Juzgados de Primera Instancia	7	7	4	18
Total	174	111	137	422

✓ RESOLUCIONES / AUTOS INTERLOCUTORIOS

Resoluciones	Sala Primera	Sala Segunda	Sala Tercera	Totales
Autos Interlocutorios	315	249	202	766
Resoluciones del Juez de Trámite	120	141	157	418
Total	435	390	359	1184

✓ AUDIENCIAS TOMADAS

Tipos de Audiencias	Sala Primera	Sala Segunda	Sala Tercera	Total
Conciliación	283	334	227	844
Vista de Causa	81	111	91	283
Totales	364	445	318	1127

II. JUZGADOS MULTIFUROS

✓ CAUSAS RESUELTAS / FINALIZADAS

Items	El Colorado	Clorinda	Las Lomitas	Totales
Sentencias Definitivas	3	9	6	18
Autos Interlocutorios con fuerza de Sentencia	0	14	2	16
Total	3	23	8	34

✓ **RESOLUCIONES / AUTOS INTERLOCUTORIOS**

Items	El Colorado	Clorinda	Las Lomitas	Totales
Autos Interlocutorios	6	17	0	23
Total	6	17	0	23

✓ **AUDIENCIAS TOMADAS**

Tipo de Audiencias	El Colorado	Clorinda	Las Lomitas	Total
Conciliación	22	37	17	76
Vista de Causa	5	22	6	33
Totales	27	59	23	109

4. FUERO DE FAMILIA

I. EXCMO. TRIBUNAL DE FAMILIA

✓ **SENTENCIAS**

Sentencias	Totales
Sentencias Definitivas	767
Sentencias Homologatorias	236
Totales	1003

✓ **AUTOS INTERLOCUTORIOS**

Autos Interlocutorios	Total
Autos Interlocutorios	1527
Sentencias Interlocutorios C/Fuerza de Definitiva	547
Totales	2074

II. JUZGADOS MULTIFUEROS

✓ **CAUSAS FINALIZADAS / RESUELTAS**

items	(1)	(2)	(3)	Totales
Sentencias Definitivas (1)	84	585	125	710
Autos Interlocutorios con fuerza de Definitiva	28	130	17	147
	112	715	142	857

(*) Incluye: sentencias definitivas en alimentos, en tenencias, en guardas, en tutelas, en adopciones, inscripciones de nacimiento y rectificación de partidas, suspensión y/o pérdida de patria potestad

REFERENCIAS

(1) *Fuero de Familia en Jdo. Civil, Com. Y del Trabajo de Clorinda*

(2) *Fuero de Familia en Jdo. De Menores de Clorinda*

(3) *Fuero de Familia en Jdo. Civil, Com. Del T. y Menores de Las Lomitas*

✓ **AUTOS INTERLOCUTORIOS**

Items	(1)	(2)	(3)	Totales
Autos Interlocutorios	53	63	18	81
Total	53	63	18	81

III. OFICINA DE VIOLENCIA FAMILIAR

✓ **CAUSAS RESUELTAS / FINALIZADAS / DERIVADAS Y DESISTIMIENTOS**

Causas Resueltas	Capital	Clorinda	El Colorado	Las Lomitas	Totales
Autos Interlocutorios Dictados	302	45	95	100	542
Causas Finalizadas / Derivadas / Desistimientos	Capital	Clorinda	El Colorado	Las Lomitas	Totales
<i>Iniciadas y derivadas a otra jurisdicción</i>	<i>6</i>	<i>0</i>	<i>0</i>	<i>0</i>	<i>6</i>
<i>Desistimientos /Archivados</i>	<i>15</i>	<i>7</i>	<i>2</i>	<i>0</i>	<i>24</i>
<i>Sin impulso procesal por denunciante</i>	<i>18</i>	<i>1</i>	<i>0</i>	<i>0</i>	<i>19</i>
<i>Por conexidad agregada a las causas principales</i>	<i>6</i>	<i>0</i>	<i>1</i>	<i>0</i>	<i>7</i>
Otros Varios	Capital	Clorinda	El Colorado	Las Lomitas	Totales
<i>Recursos de Reconsideración Resueltos</i>	<i>2</i>	<i>0</i>	<i>0</i>	<i>0</i>	<i>2</i>
<i>Oficios remitidos en contestación al Jdo Inst.</i>	<i>13</i>	<i>0</i>	<i>2</i>	<i>0</i>	<i>15</i>

✓ **ATENCIÓN AL PÚBLICO**

Atención al Público	Capital	Clorinda	El Colorado	Las Lomitas	Totales
Nº Personas atendidas en horario hábil	3808	24	0	124	3956
Nº Personas atendidas en horario inhábil	30	8	0	0	38
Totales	3838	32	0	124	3994

✓ **AUDIENCIAS**

Audiencias	Capital	Clorinda	El Colorado	Las Lomitas	Totales
Audiencias Señaladas en AI	243	25	81	0	349
Audiencias Señaladas sin AI	50	160	73	119	402
Total	293	185	154	119	751

✓ **CAUSAS EN TRÁMITE A LA FINALIZACIÓN DEL ÚLTIMO TRIMESTRE**

	Capital	Clorinda	El Colorado	Las Lomitas	Totales
Causas en trámite	4	409	312	109	834

5. FUERO DE MENORES

I. JUZGADOS DE MENORES DE CAPITAL

✓ RESOLUCIONES DEFINITIVAS

Secretarías	Nº1	Nº 2	Totales
Penales	251	185	436
Contravencionales	161	96	257
Tutelares	49	41	90
	461	322	783

✓ AUTOS INTERLOCUTORIOS

Secretarías	Nº1	Nº 2	Totales
Autos de Procesamiento	38	13	51
Elevaciones a Juicio	16	9	25
Nulidades	1	4	5
Incompetencias	47	39	86
Suspensión de Juicio a Prueba	12	3	15
Homologaciones de Medidas Excepcionales	23	21	44
Guarda Provisoria	5	4	9
Otros	604	332	936
	746	425	1171

II. JUZGADOS DE MENORES DE CLORINDA

✓ RESOLUCIONES DEFINITIVAS

SECRETARÍA PENAL Y CONTRAVENCIONAL

Tipos de Resoluciones	Totales
Penales	59
Contravencionales	40
Tutelares	0
Totales	101

SECRETARÍA TUTELAR Y ASISTENCIAL

Tipos de Resoluciones	Totales
Cese de Intervención	69
Incompetencia en razón de la materia	0
Desestimación	0
Otros	0
Totales	69

✓ AUTOS INTERLOCUTORIOS

SECRETARÍA PENAL Y CONTRAVENCIONAL

Tipos de Resoluciones	Totales
Autos de Procesamiento	0
Elevaciones a Juicio	1
Nulidades	1
Incompetencia	1
Internaciones en Comisarias	0
Otros	6
Totales	9

SECRETARÍA TUTELAR Y ASISTENCIAL

Resoluciones	Totales
Declaración de Abandono	2
Guarda Asistencial provisoria	2
Autorizaciones Judiciales para Internaciones	0
Incompetencia en razón del Territorio	1
Otros	3
Totales	8

III. JUZGADOS MULTIFUEROS

✓ **RESOLUCIONES DEFINITIVAS**

SECRETARÍA PENAL Y CONTRAVENCIONAL

Tipos de Resoluciones	El Colorado	Las Lomitas	Totales
<i>Penales</i>	61	31	92
<i>Contravencionales</i>	120	61	181
<i>Tutelares</i>	2	0	2
Totales	183	92	275

SECRETARÍA TUTELAR Y ASISTENCIAL

Tipo de Resoluciones	El Colorado	Las Lomitas	Totales
<i>Cese de Intervención</i>	100	0	100
<i>Incompetencia en razón de la materia</i>	8	9	17
<i>Desestimación</i>	8	18	26
<i>Otros</i>	0	0	0
Totales	116	27	143

✓ **AUTOS INTERLOCUTORIOS**

SECRETARÍA PENAL Y CONTRAVENCIONAL

Tipo de Resoluciones	El Colorado	Las Lomitas	Totales
<i>Autos de Procesamiento</i>	1	3	4
<i>Elevaciones a Juicio</i>	1	1	2

Nulidades	0	5	5
Incompetencia	37	42	79
Internaciones en Comisarías	0	0	0
Otros	63	158	221
Totales	102	209	311

SECRETARÍA TUTELAR Y ASISTENCIAL

Items	El Colorado	Las Lomitas	Totales
Declaración de Abandono	4	0	4
Guarda Asistencial provisoria	5	2	7
Autorizaciones Judiciales para Internaciones	1	0	1
Incompetencia en razón del Territorio	4	1	5
Otros	3	0	3
Totales	17	3	20

6. FUERO PENAL

I. EXCMAS. CÁMARAS CRIMINALES

✓ CAUSAS RESUELTAS / FINALIZADAS / ELEVADAS A JUICIO

Ítem	Primera	Segunda	Total
Sentencias Condenatorias	98	65	
Sentencias Absolutorias	7	6	
Sentencias Condenatorias/Absolutorias	5	7	
Totales Parciales	110	78	188
Sobreseimientos (Por prescripción de la Acción)	22	25	
Sobreseimientos (Por Otros Motivos)	6	6	
Sobreseimientos dictados en Susp.de Juicio a Prueba	26	41	
Totales Parciales	54	72	126
Totales	164	150	314

✓ APELACIONES RESUELTAS

Tipos de Apelaciones	Primera	Segunda	Total
Apelaciones Confirmadas	88	102	190
Apelaciones Revocadas	56	46	102
Totales	144	148	292

✓ OTROS FALLOS INTERLOCUTORIOS/FALLOS VARIOS

Tipos de Fallos	Primera	Segunda	Totales
Suspensión de Juicio a Prueba	42	57	99
Otros Fallos Interlocutorios	208	145	353
Totales	250	202	452

* se incluyen fallos de fijación de debate/Pruebas de la Excma. Cámara Segunda en lo Criminal

✓ **DEBATES REALIZADOS**

Debates Realizados	Primera	Segunda	Total
<i>Ordinarios</i>	14	23	37
<i>Abreviados</i>	49	45	94
<i>Audiencias de Suspensión de Juicio a Prueba</i>	42	57	99
Totales	105	125	230

✓ **RESOLUCIONES**

Resoluciones	Primera	Segunda	Total
<i>Citación a Juicio</i>	117	96	213
<i>Fijación de Audiencia / Admisión de Pruebas</i>	151	153	304
<i>Resoluciones en Audiencias de Debate</i>	15	37	52
<i>Solicitudes de Prórroga (Art, 190ª C.P.P.)</i>	4	2	6
Totales	287	288	575

II. JUZGADOS DE INSTRUCCIÓN Y CORRECCIONAL

✓ **SOBRESEIMIENTOS EN CAUSAS CORRECCIONALES**

<i>Juzgados</i>	Sobreseimientos			Totales
	<i>Prescripción</i>	<i>Otros Motivos</i>	<i>Inimputabilidad</i>	
<i>Nº 1 - Capital</i>	170	37	2	209
<i>Nº 2 - Capital</i>	29	18	3	50
<i>Nº 3 - Capital</i>	33	83	2	118
<i>Nº 4 - Capital</i>	635	71	19	725
<i>Nº 5 - Capital</i>	277	46	10	333
<i>Nº 6 - Capital</i>	511	69	9	589
<i>Nº 1 - Clorinda</i>	513	160	4	677
<i>Nº 2 - Clorinda</i>	172	158	20	350
<i>Nº 1 - Las Lomitas</i>	12	7	4	23
Totales	2352	649	73	3.074

✓ **SOBRESEIMIENTOS EN CAUSAS CRIMINALES**

<i>Juzgados de Instrucción</i>	Sobreseimientos			Totales
	<i>Prescripción</i>	<i>Otros Motivos</i>	<i>Inimputabilidad</i>	
<i>Nº 1 - Capital</i>	63	14	4	81
<i>Nº 2 - Capital</i>	5	8	1	14
<i>Nº 3 - Capital</i>	16	96	4	116
<i>Nº 4 - Capital</i>	67	31	4	102
<i>Nº 5 - Capital</i>	26	37	2	65
<i>Nº 6 - Capital</i>	18	53	6	77
<i>Nº 1 - Clorinda</i>	78	108	1	187
<i>Nº 2 - Clorinda</i>	19	27	4	50
<i>Nº 1 - Las Lomitas</i>	2	20	2	24
Totales	294	394	28	716

✓ **RESUMEN DE SOBRESEIMIENTOS DICTADOS**

Juzgados de Instrucción	Sobreseimientos			Totales
	Prescripción	Otros Motivos	Inimputabilidad	
N° 1 - Capital	233	51	6	290
N° 2 - Capital	34	26	4	64
N° 3 - Capital	49	179	6	234
N° 4 - Capital	702	102	23	827
N° 5 - Capital	303	83	12	398
N° 6 - Capital	529	122	15	666
N° 1 - Clorinda	591	268	5	864
N° 2 - Clorinda	191	185	24	400
N° 1 - Las Lomitas	14	27	6	47
Totales	2646	1043	101	3.790

✓ **SENTENCIAS**

Juzgados de Instrucción	Sentencias			Totales
	Condenatorias	Absolutorias	Cond./Abs.	
N° 1 - Capital	7	0	0	7
N° 2 - Capital	10	1	0	11
N° 3 - Capital	6	0	0	6
N° 4 - Capital	14	1	2	17
N° 5 - Capital	9	2	0	11
N° 6 - Capital	14	1	0	15
N° 1 - Clorinda	5	0	0	5
N° 2 - Clorinda	3	2	0	5
N° 1 - Las Lomitas	0	0	0	0
	68	7	2	77

✓ **OTRAS CAUSAS FINALIZADAS**

Juzgados	Probation	Causas Contrav	Totales
N° 1 - Capital	24	1	25
N° 2 - Capital	6	1	7
N° 3 - Capital	2	9	11
N° 4 - Capital	18	7	25
N° 5 - Capital	5	3	8
N° 6 - Capital	7	1	8
N° 1 - Clorinda	15	2	17
N° 2 - Clorinda	11	5	16
N° 1 - Las Lomitas	0	0	0
Totales	88	29	117

✓ **ELEVACIONES A JUICIO**

Juzgados de Instrucción	Correccionales	Criminales	Totales
N° 1 - Capital	24	38	62
N° 2 - Capital	24	11	35

N° 3 - Capital	23	36	59
N° 4 - Capital	10	18	28
N° 5 - Capital	24	31	55
N° 6 - Capital	22	19	41
N° 1 - Clorinda	56	35	91
N° 2 - Clorinda	41	28	69
N° 1 - Las Lomitas	1	9	10
Totales	225	225	450

✓ **RESUMEN CAUSAS FINALIZADAS / RESUELTAS / ELEVACIONES A JUICIO**

Unidades Judiciales	Causas Resueltas			Causas Finalizadas		Elevaciones A Juicio		Totales
	Sentencias	Susp. Juicio	Contrav.	Sobres.	Desest./ Archivo	Crim.	Correc.	
N° 1 - Capital	7	24	1	290	331	38	24	715
N° 2 - Capital	11	6	1	64	239	11	24	356
N° 3 - Capital	6	2	9	234	524	36	23	834
N° 4 - Capital	17	18	7	827	1039	18	10	1936
N° 5 - Capital	11	5	3	398	512	31	24	984
N° 6 - Capital	15	7	1	666	462	19	22	1192
N° 1 - Clorinda	5	15	2	864	271	35	56	1248
N° 2 - Clorinda	5	11	5	400	188	28	41	678
N° 1 - Las Lomitas	0	0	0	47	216	9	1	273
Totales	77	88	29	3.790	3.782	225	225	8.216
	194			7.572		450		8.216

✓ **RESUMEN GENERAL**

Total Causas Resueltas:	194
Total Causas Finalizadas	7572
Total Elevaciones a Juicio:	450
Total General	8216

✓ **AUDIENCIAS DE DEBATES**

Juzgados	Audiencias Fijadas	Audiencias Realizadas	Totales
N° 1 - Capital	9	7	16
N° 2 - Capital	10	6	16
N° 3 - Capital	7	4	11
N° 4 - Capital *	17	13	30
N° 5 - Capital	20	9	29
N° 6 - Capital	26	10	36
N° 1 - Clorinda	19	5	24
N° 2 - Clorinda	17	5	22
N° 1 - Las Lomitas	2	1	3
Totales	127	60	187

✓ **SOBRESEIEMENTOS PARCIALES**

Juzgados de Instrucción	Correccionales	Criminales	Totales
<i>N° 1 - Capital</i>	11	9	20
<i>N° 2 - Capital</i>	20	9	29
<i>N° 3 - Capital</i>	3	3	6
<i>N° 4 - Capital</i>	17	3	20
<i>N° 5 - Capital</i>	9	5	14
<i>N° 6 - Capital</i>	212	23	235
<i>N° 1 - Clorinda</i>	17	5	22
<i>N° 2 - Clorinda</i>	46	29	75
<i>N° 1 - Las Lomitas</i>	8	8	16
Totales	343	94	437

✓ **AUTOS DE PROCESAMIENTO**

Causas Correccionales

Juzgados	S/Prisión P.	C/Prisión P.	Totales
<i>N° 1 - Capital</i>	9	5	14
<i>N° 2 - Capital</i>	20	6	16
<i>N° 3 - Capital</i>	29	10	39
<i>N° 4 - Capital</i>	20	12	32
<i>N° 5 - Capital</i>	17	5	22
<i>N° 6 - Capital</i>	31	13	44
<i>N° 1 - Clorinda</i>	75	6	81
<i>N° 2 - Clorinda</i>	71	10	81
<i>N° 1 - Las Lomitas</i>	10	0	10
Totales	282	67	339

Causas Criminales

Juzgados	Correccionales	Criminales	Totales
<i>N° 1 - Capital</i>	16	13	29
<i>N° 2 - Capital</i>	16	15	31
<i>N° 3 - Capital</i>	37	21	58
<i>N° 4 - Capital</i>	9	7	16
<i>N° 5 - Capital</i>	23	24	47
<i>N° 6 - Capital</i>	23	13	36
<i>N° 1 - Clorinda</i>	43	15	58
<i>N° 2 - Clorinda</i>	29	10	39
<i>N° 1 - Las Lomitas</i>	20	21	41
Totales	216	139	355

✓ **AUTOS DE INSTRUCCIÓN REDUCIDA**

Juzgados	Correccionales	Criminales	Totales
<i>N° 1 - Capital</i>	43	18	61
<i>N° 2 - Capital</i>	6	3	9
<i>N° 3 - Capital</i>	5	0	5
<i>N° 4 - Capital</i>	6	6	12
<i>N° 5 - Capital</i>	17	12	29
<i>N° 6 - Capital</i>	2	0	2

N° 1 - Clorinda	2	1	3
N° 2 - Clorinda	8	6	14
N° 1 - Las Lomitas	0	0	0
Totales	89	46	135

✓ **RESOLUCIONES DE FALTA DE MÉRITO**

Juzgados	Correccionales	Criminales	Totales
N° 1 - Capital	13	31	44
N° 2 - Capital	16	24	40
N° 3 - Capital	20	34	54
N° 4 - Capital	13	16	29
N° 5 - Capital	14	21	35
N° 6 - Capital	24	30	54
N° 1 - Clorinda	25	38	63
N° 2 - Clorinda	50	24	74
N° 1 - Las Lomitas	6	21	27
Totales	181	239	420

✓ **MEDIDAS DE PRUEBA EN ETAPA DE INSTRUCCIÓN – CAUSAS CORRECCIONALES**

Juzgados	Testimoniales	Art. 65° CPP	Indagatorias	Otras	Total
N° 1 - Capital	129	6	426	24	585
N° 2 - Capital	300	10	165	8	483
N° 3 - Capital	410	2	253	10	675
N° 4 - Capital	282	15	215	30	542
N° 5 - Capital	215	16	205	14	450
N° 6 - Capital	206	66	137	2	411
N° 1 - Clorinda	346	2	373	203	924
N° 2 - Clorinda	264	69	300	61	694
N° 1 - Las Lomitas	310	0	98	27	435
Totales	2462	186	2172	379	5199

✓ **MEDIDAS DE PRUEBA EN ETAPA DE INSTRUCCIÓN – CAUSAS CRIMINALES**

Juzgados	Testimoniales	Art. 65° CPP	Indagatorias	Otras	Total
N° 1 - Capital	126	12	186	25	349
N° 2 - Capital	152	1	98	3	254
N° 3 - Capital	419	4	234	17	674
N° 4 - Capital	202	28	148	24	402
N° 5 - Capital	236	27	149	46	458
N° 6 - Capital	189	3	148	3	343
N° 1 - Clorinda	195	3	161	185	544
N° 2 - Clorinda	156	37	103	28	324
N° 1 - Las Lomitas	410	12	127	68	617
Totales	2085	127	1354	399	3965

✓ **CONSTITUCIÓN DE QUERELLANTE PARTICULAR**

Juzgados	Criminales	Correccionales	Totales
N° 1 - Capital	15	13	28
N° 2 - Capital	1	5	6
N° 3 - Capital	14	7	21
N° 4 - Capital	18	22	40
N° 5 - Capital	7	14	21
N° 6 - Capital	11	10	21
N° 1 - Clorinda	6	3	9
N° 2 - Clorinda	6	9	15
N° 1 - Las Lomitas	17	13	30
Totales	95	96	191

III. OFICINA DE GESTIÓN DE AUDIENCIAS

✓ **AUTOS INTERLOCUTORIOS**

Resoluciones/Juzgados	Jueces de Primera Instancia						Cám.Criminales		Totales
	N°1	N°2	N°3	N°4	N°5	N°6	1ra.	2da.	
<i>Suspension de juicio a prueba</i>	42	31	44	48	60	6	5	1	237
<i>Instrucción reducida</i>	13	13	17	20	19	4	0	0	86
<i>Elevación a Juicio</i>	10	17	20	5	15	5	5	2	79
<i>Excluidos del plan</i>	18	18	21	21	23	6	0	0	107
<i>Restitución efectos secuestrados</i>	12	7	12	5	5	1	2	2	46
<i>Excarcelación Concedida</i>	12	18	30	18	9	3	4	2	96
<i>Excarcelación Denegada</i>	0	0	0	0	0	0	0	0	0
<i>Exención de Prisión Concedida</i>	5	2	0	7	4	0	1	0	19
<i>Exención de Prisión Denegada</i>	0	0	0	0	0	0	0	0	0
<i>Rebeldía y orden de detención</i>	7	16	12	16	8	1	3	1	64
<i>Incompetencia</i>	0	0	0	0	0	0	0	0	0
<i>Recurso Concedido</i>	0	4	3	0	2	0	2	0	11
<i>Rrecurso Rechazado</i>	0	0	1	0	0	0	1	1	3
<i>Varios</i>	14	24	23	27	22	11	3	4	128
Totales	133	150	183	167	167	37	26	13	876

✓ **AUTOS DEFINITIVOS**

Resoluciones	Jueces de Primera Instancia						Cámaras		Totales
	N°1	N°2	N°3	N°4	N°5	N°6	1ra.	2da.	
<i>Sentencias condenatoria</i>	10	2	13	4	2	0	18	7	56
<i>Sentencias absolutoria</i>	0	2	3	4	0	1	1	0	11
<i>Sentencias mixtas (condenat-absolut.)</i>	0	0	0	0	0	0	0	0	0
<i>Sobreseimiento</i>	1	0	3	2	3	0	1	0	10
<i>Desestimación y archivo</i>	0	0	1	0	0	0	0	0	1
<i>Sobreseimiento por extinción de la acción penal *</i>	21	35	20	30	21	0	0	0	127
TOTALES	32	39	40	40	26	1	20	7	205

(*) art. 76 ter. C.p.

✓ **AUDIENCIAS MULTIPROPÓSITOS**

	Jueces de Primera Instancia						Cámaras		Totales
	Nº 1	Nº 2	Nº 3	Nº 4	Nº 5	Nº 6	1ra.	2da.	
Audiencias									
Realizadas	156	193	190	168	226	20	7	8	968
Suspendidas	23	49	36	29	38	3	6	0	184

IV. JUZGADO DE EJECUCIÓN PENAL

✓ RESOLUCIONES

Items	Totales
Régimen Semilibertad Laboral Concedidas	0
Régimen Semilibertad Laboral Denegada	0
Régimen Semilibertad Laboral Suspendida	0
Salidas Transitorias Concedidas	19
Salidas Transitorias Denegadas	33
Salidas Transitorias Suspendidas	0
Libertad Condicional Concedidas	17
Libertad Condicional Denegadas	14
Libertad Condicional Revocadas	0
Libertad Asistida Concedidas	1
Libertad Asistida Denegadas	4
Libertad Asistida Revocadas	0
Prisión Domiciliaria Concedida	0
Prisión Domiciliaria Denegadas	1
Prisión Domiciliaria Revocadas	0
Alternativa p/situaciones especiales	0
Recursos de Casación (Admisibilidad)	42
Resoluciones Varias	814
Totales	945

✓ VARIOS

Items	Totales
Audiencias	8935
Visitas a Comisaría y Alcaldías	22
Oficios Librados	4292
Exhortos Librados	0
Oficios Recibidos de otras Jurisdicciones	68

✓ CONDENADOS AL CIERRE DEL ÚLTIMO TRIMESTRE DEL AÑO.

Datos de los Condenados	Totales
Cantidad de Condenados C/ Suspensión de Juicio	1219
Cantidad de Condenados c/Condena Condicional	283
Condenados C/Ejecución Penal	471
Cantidad de Inimputables	23
Cantidad de Condenados con Beneficios Ley 24660	180

Total	2176
--------------	-------------

✓ **FIN DE LA EJECUCIÓN.**

Fin de la Ejecución	Totales
<i>Suspensión de Juicio a Prueba</i>	689
<i>Condena Condicional</i>	28
<i>Ejecución Penal</i>	78
<i>Inimputable</i>	0
Totales	795

✓ **OFICIALES DE PRUEBA.**

TOTAL DE INFORMES REALIZADOS POR OFICIALES DE PRUEBA → 1228

7. JUSTICIA DE PAZ DE MENOR CUANTÍA

I. JUZGADOS DE PAZ DE MENOR CUANTÍA

✓ **CAUSAS FINALIZADAS / RESUELTAS**

Jdo. De Paz	Causas Contravencionales					Total Contr.	Causas Civiles				Total Civil	Total General
	(1)	(2)	(3)	(4)	(5)		(6)	(7)	(8)	(9)		
<i>Nº1 - Capital</i>	207	423	112	0	43	785	32	25	1	55	113	898
<i>Nº2 - Capital</i>	168	586	98	0	30	882	20	18	0	3	41	923
<i>Nº3 - Capital</i>	170	312	415	0	54	951	37	14	0	4	55	1006
<i>Clorinda</i>	65	70	131	8	159	433	107	42	4	13	166	599
<i>Herradura</i>	114	0	83	5	57	259	0	0	0	0	0	259
<i>El Colorado</i>	230	140	54	0	14	438	22	0	0	0	22	460
<i>Palo Santo</i>	22	7	32	0	2	63	16	0	0	0	16	79
<i>Misión Laishí</i>	27	3	28	0	0	58	27	0	0	0	27	85
<i>Cmte Fontana</i>	310	12	112	7	53	494	72	21	0	0	93	587
<i>Pirané</i>	24	87	217	0	46	374	38	0	0	32	70	444
<i>Ibarreta</i>	19	30	2	0	17	68	18	0	0	0	18	86
<i>Laguna Blanca</i>	92	61	91	11	29	284	40	0	0	0	40	324
<i>General Belgrano</i>	31	49	42	0	18	140	44	0	0	0	44	184
<i>General Güemes</i>	9	65	0	1	0	75	6	0	0	3	9	84
<i>Las Lomitas</i>	37	8	0	0	23	68	24	14	0	0	38	106
<i>E.del Campo</i>	13	5	5	1	0	24	31	0	0	0	31	55
<i>Ing. Juárez</i>	40	40	52	3	4	139	7	0	0	0	7	146
<i>Pozo del Tigre</i>	20	0	21	0	0	41	0	0	0	81	81	122
Totales	1598	1898	1495	36	549	5576	541	134	5	191	871	6447

REFERENCIAS:

CAUSAS CONTRAVENCIONALES:

- (1) Sentencias Condenatorias
- (2) Sentencias Absolutorias
- (3) Sobreseimientos

(4) Suspensión de Juicio a Prueba (Probatio)

(5) Sentencias Ley 24449

CAUSAS CIVILES Y COMERCIALES:

(6) Sentencias Homologatorias

(7) Sentencias Condenatorias

(8) Rechazo de Reclamo

(9) Modos Anormales de Finalización

✓ **RESUMEN POR FORMA DE FINALIZACIÓN / RESOLUCIÓN**

Sentencias:	Totales
<i>Causas Civiles - Homologatorias</i>	541
<i>Causas Civiles - Condenatorias</i>	134
<i>Causas Contrav. - Condenatorias</i>	1598
<i>Causas Contrav. - Absolutorias</i>	1898
<i>Sentencias Ley 24.449</i>	549
Totales	4720

Otras Formas	Totales
<i>Causas Civiles - Rechazo de Reclamo</i>	5
<i>Causas Civiles - Modos Anormales</i>	191
<i>Causas contrav. - Sobreseimientos</i>	1495
<i>Causas contrav. - Susp. De Juicio a Prueba</i>	36
Totales	1727

Total General	6447
----------------------	-------------

✓ **RESUMEN POR JUZGADO DE PAZ**

Juzgado	Totales
<i>Nº1 - Capital</i>	898
<i>Nº2 - Capital</i>	923
<i>Nº 3 – Capital</i>	1.006
<i>Clorinda</i>	599
<i>Herradura</i>	259
<i>El Colorado</i>	460
<i>Palo Santo</i>	79
<i>Misión Laishi</i>	85
<i>Comandante Fontana</i>	587
<i>Pirané</i>	444
<i>Ibarreta</i>	86
<i>Laguna Blanca</i>	324
<i>General Belgrano</i>	184
<i>General Guemes</i>	84
<i>Las Lomitas</i>	106
<i>Estanislao del Campo</i>	55
<i>Ing. Juárez</i>	146
<i>Pozo del Tigre</i>	122
Total	6.447

✓ **ACTUACIONES EN GENERAL**

Juzgados de Paz de Menor Cuantía	1	2	3	4	5	6	7	Total
<i>N°1 - Capital</i>	1054	1577	1979	66	983	3	1659	7.321
<i>N°2 – Capital</i>	589	970	1080	36	458	2	1587	4.722
<i>N° 3 – Capital</i>	469	535	1692	51	520	12	947	4.226
<i>Clorinda</i>	770	1063	2594	38	546	57	553	5.621
<i>Herradura</i>	86	389	145	0	48	30	488	1.186
<i>El Colorado</i>	449	3068	1635	859	492	0	493	6.996
<i>Palo Santo</i>	209	2050	647	4	119	9	466	3.504
<i>Misión Laishí</i>	172	390	640	44	27	73	329	1.675
<i>Comandante Fontana</i>	150	1193	2011	8	502	6	391	4.261
<i>Pirané</i>	375	2003	207	0	219	10	1168	3.982
<i>Ibarreta*</i>	162	793	506	19	515	37	1252	3.284
<i>Laguna Blanca</i>	763	837	1019	134	260	23	1460	4.496
<i>General Belgrano</i>	364	830	309	6	80	16	434	2.039
<i>General Güemes</i>	134	2189	570	53	77	1	353	3.377
<i>Las Lomitas</i>	761	496	7551	297	523	78	1221	10.927
<i>Estanislao del Campo</i>	293	406	2136	191	262	19	551	3.858
<i>Ing. Juárez</i>	322	191	640	47	147	9	437	1.793
<i>Pozo del Tigre</i>	263	725	2716	58	140	55	690	4.647
Total	7.385	19.705	28.077	1.911	5.918	440	14.479	77.915

Referencias

- | | |
|--|--------------------------------|
| 1.- Autorizaciones p/Viajar y Autorizaciones Varias | 4.- Certificaciones de Pobreza |
| 2.- Certificaciones de Firmas (incl. las Delegaciones) | 5.- Declaraciones Juradas |
| 3.- Certificaciones de fotocopias | 6.- Exposiciones |
| | 7.- Informaciones Sumarias |

✓ RESUMEN POR TIPO DE ACTUACIÓN

Actuaciones	
Autorizaciones p/Viajar y Aut. Varias	7.385
Certificaciones de Firmas	19.705
Certificaciones de fotocopias	28.077
Certificaciones de Pobreza	1.911
Declaraciones Juradas	5.918
Exposiciones	440
Informaciones Sumarias	14.479
Totales	77.915

✓ OTROS VARIOS – DESESTIMACIONES E INCOMPETENCIAS

Juzgados	Desestimaciones	Incompetencias	Totales
<i>N°1 - Capital</i>	71	21	92
<i>N°2 - Capital</i>	45	109	154
<i>N°3 - Capital</i>	87	284	371
<i>Clorinda</i>	166	82	248
<i>Herradura</i>	20	0	20
<i>El Colorado</i>	0	9	9
<i>Palo Santo</i>	0	7	7
<i>Misión Laishi</i>	25	0	25
<i>Comandante Fontana</i>	36	23	59
<i>Pirané</i>	0	0	0

Ibarreta	0	1	1
Laguna Blanca	10	9	19
General Belgrano	19	8	27
General Guemes	0	3	3
Las Lomitas	0	0	0
Estanislao del Campo	0	0	0
Ing. Juárez	0	3	3
Pozo del Tigre	0	0	0
Total	479	559	1038

Tipo de Actuación en Juzgados de Paz

Síntesis Anual - 2013

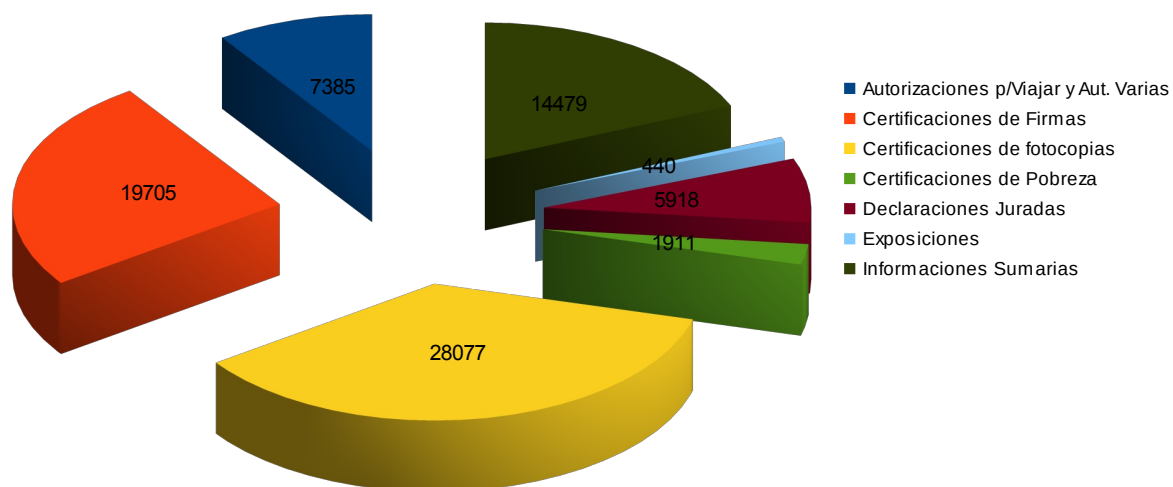

✓ DILIGENCIAS – OFICIOS / MANDAMIENTOS / CÉDULA

Dependencia	Oficios		Cédulas		Mandamientos		Total
	Librad.	Tram.	Librad.	Tram.	Librad	Tram	
N°1 - Capital	3867	1	141	0	39	0	4.048
N°2 - Capital	4732	0	236	0	39	0	5.007
N°3 - Capital	6478	1	119	0	10	0	6.608
Clorinda	2394	15	304	0	32	0	2.745
Herradura	200	204	470	364	70	70	1.378
El Colorado	1003	30	637	0	0	0	1.670
Palo Santo	238	179	290	1	0	36	744
Misión Laishí	61	139	776	7	0	1	984
Cmte Fontana	844	235	819	9	0	5	1.912
Pirané	309	1172	860	44	0	9	2.394
Ibarreta	140	282	632	13	0	180	1.247
Laguna Blanca	749	89	23	152	0	94	1.107
General Belgrano	890	1048	12	58	0	56	2.064
General Güemes	252	148	244	15	0	3	662
Las Lomitas	89	34	144	7	8	2	284
Estanislao del Campo	8	183	160	0	0	0	351
Ing. Juárez	377	0	976	0	1	0	1.354
Pozo del Tigre	524	134	27	93	0	72	850
Total	23.155	3.894	6.870	763	199	528	35.409

Observaciones: En los Juzgados de Paz de Menor Cuantía con Secretarías, los datos presentados no se encuentran organizados en la forma presentada, utilizándose los siguiente ítems: Cédulas tramitadas (Secretaría Civil y Secretaría Contravencional; mandamientos librados (Secretaría Contravencional); Mandamientos Tramitados (Secretaría Civil y Secretaría Contravencional) y Oficios Tramitados (Secretaría Contravencional)

✓ **JUZGADOS DE PAZ DE MENOR CUANTÍA - CANTIDAD DE PERSONAS ATENDIDAS**

Juzgados de Paz	Totales
Nº1 - Capital	10241
Nº2 – Capital (1)	7407
Nº3 - Capital	5208
Clorinda (2)	6511
Herradura	2757
El Colorado	4875
Palo Santo	3109
Misión Laishí	1931
Comandante Fontana	3915
Pirané	8588
Ibarreta	6660
Laguna Blanca	7208
General Belgrano	3220
General Güemes	3177
Las Lomitas	5268
Estanislao del Campo	4187
Ing. Juárez	3870
Pozo del Tigre	4106
Total	92.238

Observaciones: Conforme las últimas modificaciones incorporadas, para el cálculo del número de personas atendidas, en los Juzgados de Capital y Clorinda se incluyen los movimientos de los ítems: “Consultas personales” de las planillas de las Secretarías Contravencionales y “Nº de personas atendidas” de la Secretaría Civil y Comercial.

Personas Atendidas

Síntesis Anual - 2013

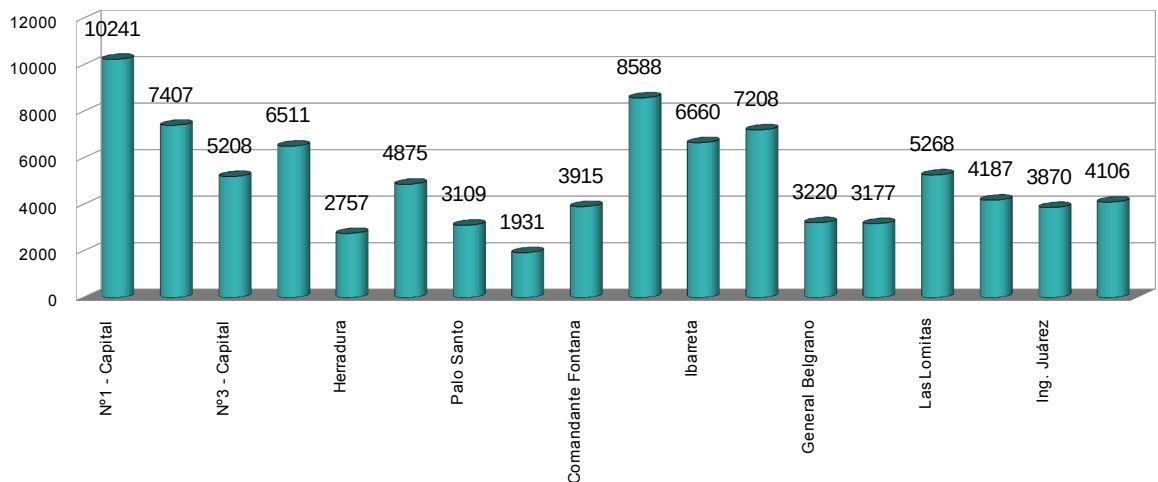

II. DELEGACIONES VECINALES

✓ CONFLICTOS ACORDADOS

Delegaciones	Acordados
Nº 1 – Cruz del Norte-	0
Nº 2 – Bº Simón Bolívar	146
Nº 3 – Bº B. Rivadavia	3
Nº 4 - Bº 2 de Abril *	87
Nº 5 - Villa del Carmen	16
Nº 6 Bº Namqom	6
Mayor Villafañe	22
Lucio V. Mansilla	10
Nº 1 - Clorinda	35
Nº 2 - Clorinda	15
Laguna Yema	16
Totales	356

Incluye: Reclamos Acordados. Los valores consignados en la delegación Vecinal Nº 4 corresponden a Acuerdos Transitorios

✓ ACUERDOS HOMOLOGADOS

Delegaciones	Homologados
Nº 1 – Cruz del Norte-	0
Nº 2 – Bº Simón Bolívar	18
Nº 3 – Bº B. Rivadavia	3
Nº 4 - Bº 2 de Abril *	87
Nº 5 - Villa del Carmen	14
Bº Namqom	0
Mayor Villafañe	17
Lucio V. Mansilla	10
Nº 1 - Clorinda	30
Nº 2 - Clorinda	15
Laguna Yema	16
	210

✓ ACTUACIONES EN GENERAL

Dependencia	1	2	3	4	5	6	7	8	9	10	11	12	Totales
Nº 1-Cruz del Norte	188	255	1888	125	153	32	945	10	2260	0	110	150	6116
Nº 2-Bº Simón Bolívar	294	733	5720	838	68	0	813	112	3229	358	175	830	13170
Nº 3-Bº B. Rivadavia	411	865	1375	8	47	0	570	0	1675	0	45	478	5474
Nº 4-Bº 2 de Abril	667	3600	1341	150	94	27	1369	69	3547	72	155	252	11343
Nº 5 – V. del Carmen	28	615	166	424	462	40	24	79	350	21	30	209	2448
Bº Namqom	16	42	1283	44	206	0	112	29	211	13	95	830	2881
Mayor Villafañe	47	786	3059	2600	340	37	89	36	432	4231	16	3834	15507
Lucio V. Mansilla	124	391	117	31	19	0	149	47	311	830	9	88	2116
Nº 1 - Clorinda	329	1583	5507	5	12	235	798	27	558	167	43	795	10059
Nº 2 - Clorinda	86	307	675	5	3	3	220	11	240	39	18	31	1638
Laguna Yema	137	476	973	16	0	85	68	42	250	106	138	121	2412
Totales	2.327	9.653	22.104	4.246	1.404	459	5.157	462	13.063	5.837	834	7.618	73.164

Referencias:

- 1-Autorizaciones para viajar
- 2-Certificación de Firma e Impresión Digital
- 3-Certificación de Fotocopias
- 4-Certificación de Domicilio
- 5-Certificado de Supervivencia
- 6-Otras Certificaciones / Certificaciones Varias

- 7-Declaraciones Juradas
- 8-Exposiciones de Hechos
- 9-Informaciones Sumarias
- 10- Audiencias
- 11-Certificación de Pobreza
- 12-Asesoramientos

✓ **ACTUACIONES EN GENERAL POR TIPO**

Actuaciones	Totales
Certif.de Firma e Imp.Digital	2.327
Certif. de Fotocopias	9.653
Certif. de Domicilio	22.104
Certificado de Superv.	4.246
Otras Certificaciones/ Varias	1.404
Autorizaciones p/viaje	459
Audiencias	5.157
Declaraciones Juradas	462
Exposiciones de Hechos	13.063
Certificación de Pobreza	5.837
Informaciones Sumarias	834
Asesoramientos	7.618
Totales	73.164

Actuaciones en Delegaciones Vecinales

Síntesis Anual - 2013

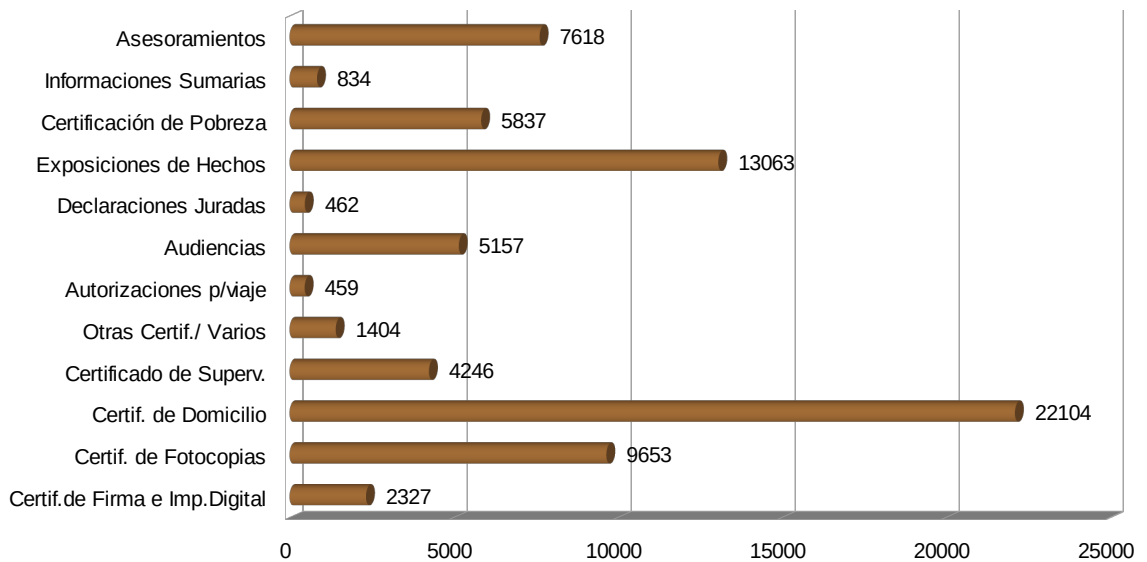

8. OTRAS DEPENDENCIAS.

I. REGISTRO DE ASPIRANTES CON FINES DE ADOPCIÓN

SOLICITUDES ADMITIDAS

Solicitudes Admitidas	Totales
Total de Solicitudes admitidas.	3231
Solicitudes admitidas en el trimestre	72
Aspirantes reinscriptos en el trimestre	161

CONSULTAS

Consultas Realizadas	Totales
Consultas via e-mail (recibidas /enviadas)	1036
Consultas personales evacuadas	226
Consultas telefónicas	884
Fichas armadas por llamado telefónicos (nuevos)	105
Legajos armados para entrevista jurídica	64

II. CENTRO DE RESOLUCIÓN ALTERNATIVO DE CONFLICTOS

RESULTADOS DE LA MEDIACIÓN

Tipos de Resultados	Totales	
Acordados (1)	66	9,58%
No Acordados	47	6,82%
Acuerdos parciales (2)	231	33,53%
Incomparencia	269	39,04%
Negativa a Mediar	74	10,74%
Falta de Localización	2	0,29%
Totales	689	100,00%

✓ RESULTADOS DE LA MEDIACIÓN

Tipos de Resultados	Acordados	No acordados	Acuerdos Parciales	Incomp	Negativa a Mediar	Falta de Localización	Totales
Por Presentación Espontánea	25	14	85	70	19	1	214
Derivados por Profesionales	6	3	9	23	6	0	47
Otras Derivaciones	4	10	54	58	11	0	137
Derivaciones Judiciales(1)	0	0	0	0	2	0	2
Otros(Comisarias, Sec. Mujer, etc.)	30	23	68	93	38	1	253
Totales	65	50	216	244	76	2	653